КУРГАН

# Инвестиционные площадки для размещения проектов в сфере АПК

1

# МЕРЫ ПОДДЕРЖКИ

- Льготные краткосрочные кредиты до 5%, направленные на развитие отрасли животноводства по следующим направлениям: на приобретение молодняка сельскохозяйственных животных, кормов, ветеринарных препаратов.
- Гранты до 30 млн.р.
- Возмещение до 60% затрат, понесенных в связи с приобретением молодняка сельскохозяйственных животных;
- Субсидии на техническое перевооружение производства сельскохозяйственных товаропроизводителей в рамках приоритетных отраслей животноводства 40% на кормозаготовительную технику и оборудование для ферм.
- Субсидии на приобретение оборудования для объектов животноводчества до 70%.
- Микрозайм до 5 млн. р. под 0,1% годовых.
- Субсидии на оказание несвязанной поддержки в области растениеводства
- Субсидии на реализацию мероприятий в области мелиорации земель сельскохозяйственного назначения
- Субсидии на поддержку элитного семеноводства
- Приобретение сельскохозяйственной техники и оборудования по льготной цене – скидка 15% на приобретение техники
- Льготный лизинговый механизм (программа «Федеральный лизинг» АО «Росагролизинг» - 20% первоначальный взнос; программа «Обновление парка техники» - 10% первоначальный взнос
- Субсидии на содержание племенного маточного поголовья
- Субсидия на страхование в области животноводства и товарной аквакультуры
- Субсидии на 1 кг произведенного и реализованного молока


**Фонд «Инвестиционное агентство Курганской области»**

**ул. Бурова — Петрова, д. 112, оф. 324**
**8-800-250-47-31**
**www.invest45.ru**
**invest@invest45.ru**

**Департамент агропромышленного комплекса Курганской области**

**Г. Курган, ул. Володарского, 65, строение 1**

# ИНВЕСТИЦИОННЫЕ ПЛОЩАДКИ

| | |
|---|---|
| Площадь | 1 га |
| Кадастровый номер участка/квартала | 45:05:030201:249/45:05:030201 (северо-восточная часть, за домом № 3 пер. Северный) Курганская область Звериноголовский МО д. Комсомольская |
| Собственник | Государственная собственность на который не разграничена |
| Категория земель | Земли населенных пунктов |
| Функциональная зона (ГП) | Сельскохозяйственное использование |
| Территориальная зона (ПЗЗ)/ | Зоны производственного назначения |
| Основные виды разрешенного использования | сельскохозяйственное использование;<br>обслуживание автотранспорта;<br>ветеринарное обслуживание;<br>легкая промышленность;<br>пищевая промышленность;<br>строительная промышленность;<br>склады; |
| Электроснабжение | От действующей ЛЭП 100 метров |
| Газоснабжение | Магистральный газопровод пролегающий по Юргамышскому району расположен в 160 км от участка. В планах проведение газопровода до с. Звериноголовское 2023 г. |
| Водоснабжение | Действующий водопровод расположен в 1 км. от участка |
| Водоотведение | Необходимо предусмотреть систему водоотведения с использованием септика |
| Подъездные пути | Обеспечены грунтовым покрытием |
| СЗЗ | Расстояние до ближайших жилых домов 300 м. |
| Механизм предоставления инвестиционной площадки | Арендная плата в год – 54,6 руб.<br>Выкупная стоимость в собственность – 4550 руб. |

# ИНВЕСТИЦИОННЫЕ ПЛОЩАДКИ

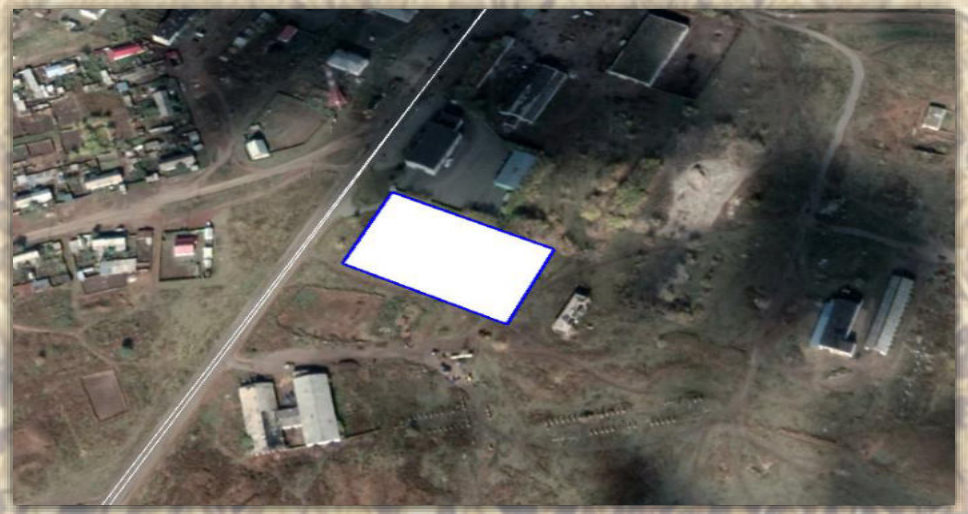

| | |
|---|---|
| Площадь | 0,5 га |
| Кадастровый номер участка/квартала | 45:05:020106 (50 м. на юг от с. Звериноголовское ) Курганская область Звериноголовский МО ЗУ смежный с ЗУ по адресу: с. Звериноголовское ул. Алексеева 51 |
| Собственник | Государственная собственность на который не разграничена |
| Категория земель | Земли населенных пунктов |
| Функциональная зона (ГП) | Зоны сельскохозяйственных угодий |
| Территориальная зона (ПЗЗ)/ | Зона естественного ландшафта |
| Основные виды разрешенного использования | Сельскохозяйственное использование;<br>общественное использование объектов капитального строительства;<br>предпринимательство;<br>отдых (рекреация);<br>недропользование;<br>пищевая промышленность;… |
| Электроснабжение | От действующей ЛЭП 50 метров |
| Газоснабжение | Магистральный газопровод пролегающий по Юргамышскому району расположен в 160 км от участка. В планах проведение газопровода до с. Звериноголовское 2023 г. |
| Водоснабжение | Действующий водопровод расположен в 50 м. от участка |
| Водоотведение | Необходимо предусмотреть систему водоотведения с использованием септика |
| Подъездные пути | Асфальтированная и грунтовая дорога |
| СЗЗ | Расстояние до ближайших жилых домов 150 м. |
| Механизм предоставления инвестиционной площадки | По договоренности |

# ИНВЕСТИЦИОННЫЕ ПЛОЩАДКИ

| | |
|---|---|
| Площадь | 4,9 га |
| Кадастровый номер участка/квартала | 45:05:011101 (100 м. на северо - восток от с.Прорывное ) Курганская область Звериноголовский МО с. Прорывное северо-восточная часть села. ЗУ на территории бывшей МТФ СПК «Заря» |
| Собственник | Государственная собственность на который не разграничена |
| Категория земель | Земли населенных пунктов |
| Функциональная зона (ГП) | Сельскохозяйственное назначение |
| Территориальная зона (ПЗЗ)/ | Зоны производственного назначения |
| Основные виды разрешенного использования | сельскохозяйственное использование;<br>обслуживание автотранспорта;<br>ветеринарное обслуживание;<br>легкая промышленность;<br>пищевая промышленность;<br>строительная промышленность;<br>склады; |
| Электроснабжение | От действующей ЛЭП 400 метров |
| Газоснабжение | Магистральный газопровод пролегающий по Юргамышскому району расположен в 160 км от участка. В планах проведение газопровода до с. Звериноголовское 2023 г. |
| Водоснабжение | Возможность организации автономной артезианской скважины |
| Водоотведение | Необходимо предусмотреть систему водоотведения с использованием септика |
| Подъездные пути | Обеспечены грунтовым покрытием |
| СЗЗ | Расстояние до ближайших жилых домов 150 м. |
| Механизм предоставления инвестиционной площадки | По договоренности |

КУРГАН

1

## МЕРЫ ПОДДЕРЖКИ

- Субсидирование лизинга оборудования до 70%, до 60 млн. рублей;
- затрат на создание инфраструктуры 50%, до 10 млн. рублей;
- Возмещение затрат на уплату процентов по кредитам на пополнение оборотных средств до 90% понесенных затрат;
- Микрозаймы 5 млн, 0,1% годовых, срок – 36 мес.

**Фонд «Инвестиционное агентство Курганской области»**

**ул. Бурова — Петрова, д. 112, оф. 324**
**8-800-250-47-31**
**www.invest45.ru**
**invest@invest45.ru**

# ИНВЕСТИЦИОННЫЕ ПЛОЩАДКИ

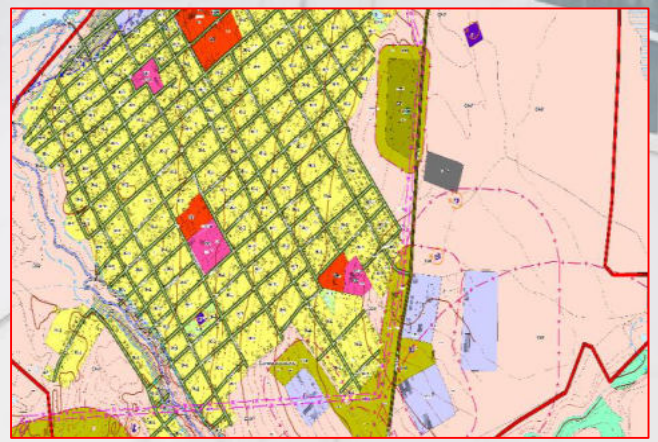

Имеется месторождение кирпичных глин Звериноголовское – 2, с запасами 103 тыс. куб. м.

| | |
|---|---|
| Площадь | 3,7 га |
| Кадастровый номер участка/квартала | 45:05:020106 (1.5 км на восток от села Звериноголовское ) Курганская область Звериноголовский МО |
| Собственник | Земельный участок, собственность на который не разграничена |
| Категория земель | земли сельскохозяйственного назначения |
| Функциональная зона (ГП) | Сельскохозяйственное назначение |
| Территориальная зона (ПЗЗ)/ | СХ Зоны сельскохозяйственного назначения |
| Основные виды разрешенного использования | Сельскохозяйственное использование |
| Электроснабжение | От действующей ТП-32--10/60 кВ 100 метров |
| Газоснабжение | Магистральный газопровод пролегающий по Юргамышскому району расположен в 160 км от участка. В планах проведение газопровода до с. Звериноголовское 2023 г. |
| Водоснабжение | Действующий водопровод расположен в 1 км. от участка |
| Водоотведение | Возможно строительство локальной системы водоотведения с использованием септика |
| Подъездные пути | Обеспечены грунтовым покрытием. До асфальтированной дороги 1 км. |
| СЗЗ | Расстояние до ближайших жилых домов 1,5 км. |
| Механизм предоставления инвестиционной площадки | По договоренности |