КУРГАН

Директор Департамента экономического развития Курганской области
В.В. КОВАЛЕВ

Региональные меры по повышению устойчивости экономики в условиях санкций

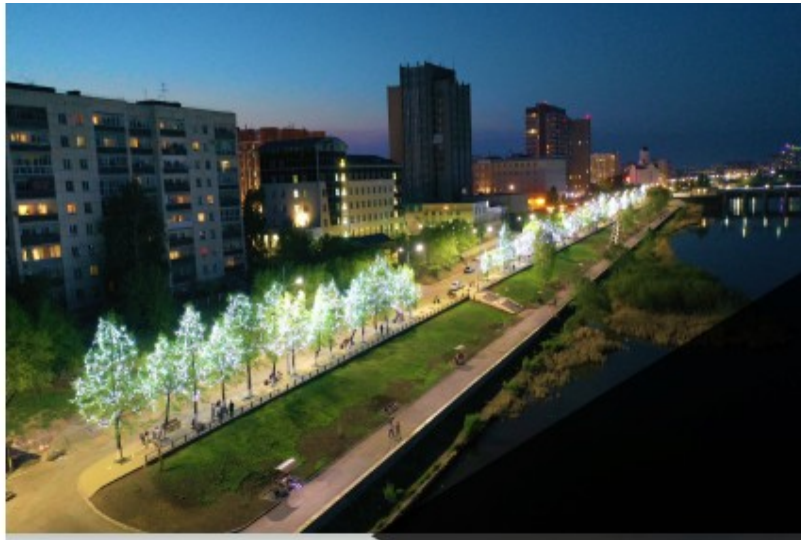

Новые меры поддержки промышленных предприятий в рамках Единой региональной субсидии:

- возмещение части затрат по подключению к коммунальной инфраструктуре ***(не более 50 % понесенных предприятием затрат в пределах 10 млн. руб. на одного заявителя), в 2022 году предусмотрено 15,0 млн. руб.;***

- возмещение части затрат промышленных предприятий, связанных с приобретением нового оборудования ***(не более 20 % понесенных предприятием затрат в пределах 10 млн. руб. на одного заявителя) на реализацию мероприятия в 2022 году предусмотрено 17,1 млн. руб.;***

- возмещение части затрат на возведение быстровозводимых производственных помещений модульного и арочного типа, ***в 2022 году предусмотрено 15,0 млн. руб.***

Специалист, курирующий направление:
Токарев Владимир Сергеевич, тел. 42-80-01 (доб. 409)

Постановление Правительства Российской Федерации № 308:

В соответствии с постановлением, изменение можно вносить в договоры (соглашения) о субсидиях, заключенных в рамках государственных программ Российской Федерации:

- «Развитие промышленности и повышение ее конкурентоспособности»;
- «Развитие авиационной промышленности»;
- «Развитие электронной и радиоэлектронной промышленности;
- «Развитие судостроения и техники для освоения шельфовых месторождений»;
- «Развитие фармацевтической и медицинской промышленности»;
- «Научно-технологическое развитие Российской Федерации».

Для получения отсрочки необходимо вносить изменение в соглашения о предоставлении субсидий на основании заявления от организации.

Возобновляется программа господдержки системообразующих организаций.

Благодаря этому механизму системообразующие организации смогут получать займы по льготным ставкам 10%.

СПИК 1.0 – это соглашение между инвестором и государством, по которому инвестор обязуется реализовать проект на территории РФ, а государство предоставляет в обмен субсидии и льготы.

Цель поддержки СПИК - реализация промышленных проектов на территории РФ, которые предусматривают внедрение современных технологий, позволяющих осуществлять производство продукции, конкурентоспособной на мировом уровне.

В рамках СПИК региональным законодательством Курганской области предусмотрены следующие меры стимулирования:

- пониженные налоговые ставки налога на прибыль организаций, подлежащего зачислению в бюджет Курганской области, в размере 13,5 процента;

- освобождение от уплаты налога на имущество организаций на территории Курганской области в отношении вновь созданного или приобретенного и освоенного в рамках инвестиционного проекта;

- освобождение от уплаты транспортного налога за транспортные средства (за исключением автомобилей легковых), приобретенные в ходе реализации инвестиционного проекта.

Специалист, курирующий направление:
Галактионова Алла Валерьевна, тел. 42-80-01
(доб.405)

Каталог продукции ГИСП

Благодаря интеграции с ключевыми сервисами ГИСП и партнерскими решениями, каталог промышленной продукции ГИСП стал основой экосистемы по продвижению отечественной продукции и импортозамещению.

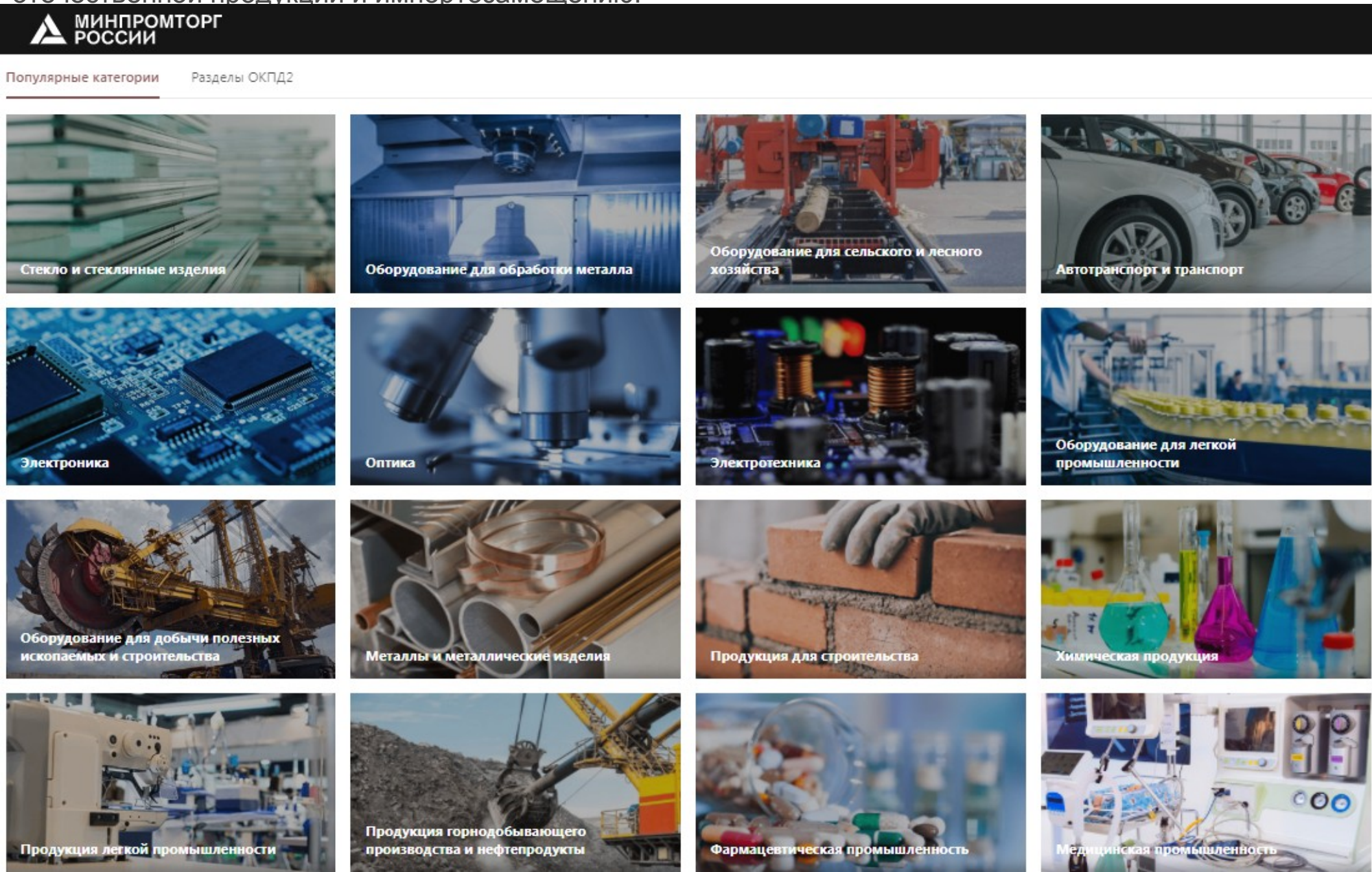

СОЗДАНЫ БЕСПРЕЦЕДЕНТНЫЕ МЕРЫ ПОДДЕРЖКИ БИЗНЕСА

СОЗДАНИЕ СЕТИ ИНДУСТРИАЛЬНЫХ ПАРКОВ

до 2024 г. будут созданы 9 индустриальных парков, 3 из них уже работают, 2 – в стадии строительства

GREENFIELD
аренда от 100 руб. за 1 га

BROWNFIELD
аренда от 90 руб. за 1 кв.м

01 Курганский
24.7 га, 45,9 тыс. кв.м

02 Варгашинский
26.7 га

03 «ТОР»
26.6 га 58,0 тыс. кв.м

04 «Курган «Энергомаш»
12.4 га, 13,0 тыс. кв.м

05 ОА «ШААЗ»
8.8 га, 5,9 тыс. кв.м

06 ООО «Стальмонтаж»
9.1 га, 17 тыс. кв.м

07 Далматовский
30.5 га

08 АО «ОЭЗ ППТ «Урало-Сибирская»

09 Курганский

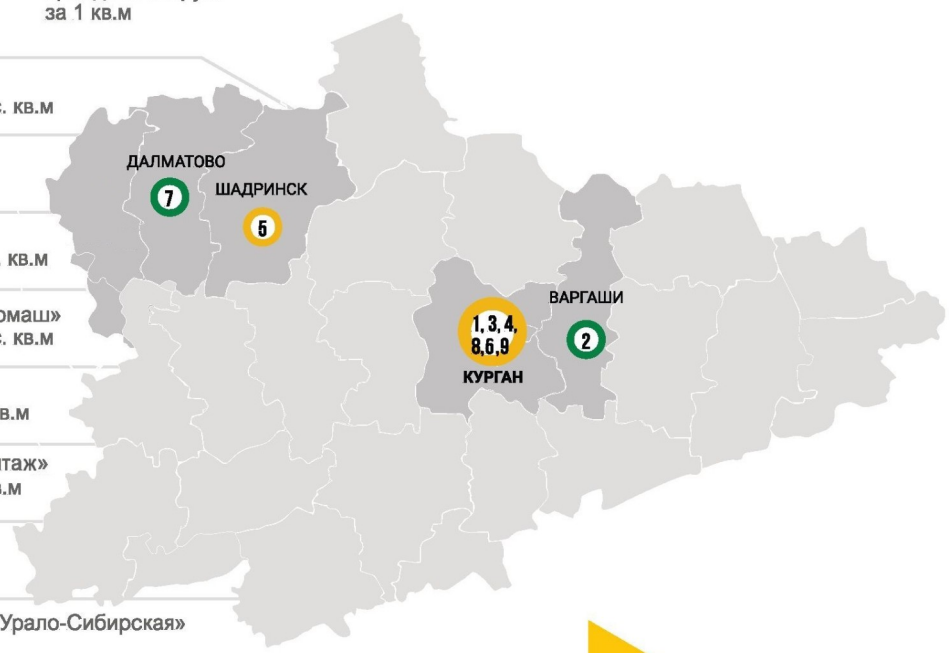

Налоговые льготы для резидентов парков

0% налоги — транспортный, на имущество, земельный

13,5% налог на прибыль

СОЗДАНЫ 3 ТЕРРИТОРИИ ОПЕРЕЖАЮЩЕГО СОЦИАЛЬНО-ЭКОНОМИЧЕСКОГО РАЗВИТИЯ (ВАРГАШИ, ДАЛМАТОВО, КАТАЙСК)

Налоговые льготы для резидентов

0% налоги — на имущество, земельный, федеральный на прибыль

5% региональный налог на прибыль на 5 лет (след. 5 лет ставка 10%)

7,6% страховые взносы

РЕАЛИЗУЕТСЯ:

557 инвестиционных проектов

77,6 млрд. руб инвестиций

>7000 рабочих мест

ВВЕДЕНЫ НОВЫЕ МЕРЫ ПОДДЕРЖКИ

Продвижение продукции предприятий региона в сфере государственных и корпоративных заказов, привлечение заказчиков из нефтегазового сектора

Возмещение части затрат субъектов деятельности на уплату первого взноса при заключении договора лизинга

до 50 млн. руб. в год

до 50% от предмета договора лизинга

3,9 млрд. руб ФИНАНСИРОВАНИЕ ДО 2024 ГОДА

РЕЗУЛЬТАТЫ 2021 г.

208 хозяйствующих субъектов получили поддержку

665,7 млн. руб. общая сумма поддержки, что позволило привлечь более **6,3 млрд. руб. инвестиций**

МЕРЫ ГРАНТОВОЙ ПОДДЕРЖКИ

до 70 млн. руб. гранты для с/х производителей

191 ГРАНТ ВЫДАН

до 5 млн. руб. займы под 0,1%, на срок до 2 лет

152 ЗАЙМОВ НА СУММУ 389 МЛН.РУБ.

1% и 5% налоговые ставки для IT-организаций, зарегистрированных после 1 января 2019 года; для организаций и ИП, зарегистрированных на территории Курганской области после 1 января 2020 года в связи с переменой ими соответственно места нахождения организации, места жительства индивидуального предпринимателя.

0% для налогоплательщиков, впервые зарегистрированных в качестве индивидуальных предпринимателей, при применении упрощенной системы налогообложения и (или) патентной системы налогообложения на территории Курганской области.

СУБСИДИРОВАНИЕ ЛИЗИНГА ОБОРУДОВАНИЯ

КТО МОЖЕТ ПОЛУЧИТЬ ПОДДЕРЖКУ?

юридические лица и ИП, зарегистрированные на территории Курганской области:

- осуществляющие вид деятельности из перечня, установленного Порядком*

- обеспечивающие уровень заработ - ной платы не ниже полуторакратного МРОТ Курганской области для субъектов МСП

- обеспечивающие уровень заработ - ной платы не ниже полуторакратного МРОТ Курганской области для юридических лиц в сфере промышленности

КАКИЕ ОБЪЕКТЫ СУБСИДИРУЮТСЯ?

- Средства и технологии;
- Транспортные средства, прицепы и полуприцепы специального назначения, кроме используемых для перевозки пассажиров и грузов;
- Оборудование для добычи полезных ископаемых и строительства;
- Техника для сельского и лесного хозяйства;
- Непромышленное оборудование;
- Средства транспортные специального назначения; оснащенные кранами манипуляторами;
- Автоцистерны;
- Средства транспортные специального назначения для коммунального хозяйства и содержания дорог

СУБСИДИРОВАНИЕ ЛИЗИНГА ОБОРУДОВАНИЯ

ОСНОВНЫЕ УСЛОВИЯ ПРЕДОСТАВЛЕНИЯ*

01. Договор лизинга на новое оборудование

02. Первоначальный взнос произведен в период:

- с 1 января предшествующего финансового года до даты подачи заявки – для сложного оборудования (со сроком изготовления более 6 мес.),
- с 30 сентября предшествующего финансового года до даты подачи заявки – для иного оборудования

03. **Размер поддержки до 50 млн. руб. в год по всем договорам лизинга (для резидентов индустриальных парков Курганской области до 60 млн. руб.)**

04. **Дата изготовления предмета лизинга должна быть не позднее 3 лет на дату подачи заявки.**

05. Субсидия:
До 5 млн. рублей по одному договору лизинга, но не более 15 миллионов одному субъекту МСП в течение одного финансового года
До 25 млн. рублей по одному договору лизинга, но не более 50 миллионов одному субъекту юр. лицам с сфере промышленности в течение одного финансового года

06. Инвестиционные проекты субъектов МСП должны быть включены в раздел «сопровождаемые» реестра инвестиционных проектов Курганской области

* согласно Порядка и условий оказания Фондом «Агентство технологического развития Курганской области» поддержки юридическим лицам в форме первоначального взноса по договорам лизинга; Порядка и условий оказания Фондом «Агентство технологического развития Курганской области» поддержки хозяйствующим субъектам в форме первоначального взноса по договорам лизинга; Порядка и условий оказания Фондом «Агентство технологического развития Курганской области» поддержки юридическим лицам в форме возмещения части затрат в сфере промышленности на уплату первого взноса при заключении договора лизинга, утвержденными Протоколом №9 от 31.08.2020г заседания Наблюдательного совета Фонда «Агентство технологического развития Курганской области»

Центр развития бизнеса Курганской области

АГЕНТСТВО ТЕХНОЛОГИЧЕСКОГО РАЗВИТИЯ КУРГАНСКОЙ ОБЛАСТИ

МОЙ БИЗНЕС центр оказания услуг

Субсидия по лизингу:

до 50 млн. рублей (до 50%) от стоимости предмета договора лизинга
для резидентов индустриальных парков сумма по одному договору лизинга 60 млн. руб.

Период приема заявок на субсидию в 2022 году:

- с 17 по 24 февраля
- с 5 по 18 апреля
- с 5 по 18 июля
- с 4 по 17 октября

Руководитель:

Поздняков Андрей Сергеевич

Адрес:

г. Курган, Бурова-Петрова, 112А, 3 этаж

Тел: 8-800-250-47-31

Сайт: atr45.ru

E-mail: atr@invest45.ru

Фонд микрофинансирования Курганской области

Микрокредитная компания
фонд
микрофинансирования
Курганской области

Предоставление микрозаймов до 5 млн. рублей, на срок до 2 лет по ставке от 0,1 до 5 % годовых

1 **Мини-Завод**

2 **Микро-Услуги**

3 **Своя ферма**

4 **Микро-Фасад**

5 **Самозанятый**

Руководитель:
Шутова Наталья Викторовна

Адрес
г. Курган, Бурова-Петрова, 112А, 3 этаж
Тел: 8-800-250-47-31
Сайт: FMF45.ru

Гарантийный фонд Курганской области

Гарантийный фонд
Курганской области

Поручительства по банковским кредитам

Условия предоставления:

50% от суммы кредита, но не более 16,5 млн. руб.

Размер вознаграждения от 0,5% до 1,25% годовых от суммы поручительства и зависит от размера кредита

Банки – партнеры:

- ПАО Сбербанк
- АО «Россельхозбанк»
- Банк ВТБ (ПАО)
- АО «МСП Банк»
- ПАО «Банк УРАЛСИБ»
- АО АКБ «Новикомбанк»
- ПАО Банк «ФК Открытие»
- ПАО «Совкомбанк»

Руководитель:
Гаврилова Марина Алексеевна

Адрес
г. Курган, Бурова-Петрова, 112А, 3 этаж, офис 321
Тел: 8-800-250-47-31, 8-919-560-14-71
Сайт: мойбизнес45.рф
E-mail: gavrilovama@invest45.ru

Гранты социальным предпринимателям

Основные условия получения гранта:

- предоставляются субъектам МСП, включенным в реестр социальных предпринимателей
- предоставляются субъектам МСП в целях финансового обеспечения расходов, связанных с реализацией проекта в сфере социального предпринимательства
- предоставляются по результатам конкурсного отбора субъектов МСП
- предоставляются на условиях софинансирования (50%)
- субъект МСП, претендующий на получение гранта, должен пройти обучение в сфере социального предпринимательства
- Минимальный размер гранта 100 тыс. рублей
  Максимальный размер гранта 500 тыс. рублей

Департамент экономического развития Курганской области

Адрес:
г. Курган, ул. Гоголя, 56, каб. 114
Тел: 8 (3522) 429-462
Сайт: economic.kurganobl.ru
E-mail: kirillova_ea@kurganobl.ru

Центр поддержки экспорта Курганской области

мой бизнес
продвижение на экспорт
Курганская область

РОССИЙСКИЙ ЭКСПОРТНЫЙ ЦЕНТР
ЭКСАР
РОСЭКСИМБАНК

1. Сопровождение экспортного контракта
2. Поиск и подбор иностранного покупателя
3. Содействие в обеспечении защиты интеллектуальной собственности
4. Проведение международных бизнес-миссий
5. Проведение реверсных бизнес-миссий
6. Проведение межрегиональных бизнес-миссий
7. Участие в международных выставках в РФ и за рубежом
8. Содействие в размещении на международных электронных торговых площадках
9. Комплексные программы по развитию экспорта

Самостоятельные услуги

- *Образовательные программы*
- *Сертификация*

Руководитель

Прокопьева Екатерина Павловна

Адрес

г. Курган, Бурова-Петрова, 112А, 3 этаж, офис 322
Тел: 8-800-250-47-31 доб.304
Сайт: export45.com
E-mail: export@invest45.ru

ТОРГОВЫЕ ПРЕДСТАВИТЕЛЬСТВА РОССИЙСКОЙ ФЕДЕРАЦИИ
ИНСТРУМЕНТЫ

GR-сопровождение российских экспортеров

- взаимодействие с органами власти страны пребывания в рамках Межправительственных комиссий по торгово-экономическому сотрудничеству с зарубежными странами
- обеспечение переговоров по снятию барьеров для российского экспорта
- сопровождение контактов российских органов власти и предпринимателей с властями государства пребывания

Информационно-аналитическая деятельность

- подготовка различных информационно-аналитических материалов
- ведение реестров выставок и тендеров
- единый новостной поток на основе сайтов
- информационно-просветительские форматы «Вопрос торгпреду» и «Час с торгпредом»
- госуслуги по информационной и консультационно-правовой поддержке *(с 2021 г.)*
- создание системы раннего выявления экспортных ниш *(к 2022 г.)*

Цифровизация

Проектная деятельность

- электронная форма подачи заявок на нефинансовую поддержку экспорта
- содействие в поиске и подборе партнёров, проверка благонадёжности, установлении контактов, проведении первых переговоров, сопровождение контрактов
- содействие участию в выставках и тендерах
- содействие в решении споров
- бизнес-миссии (в т.ч. онлайн)
- группы поддержки экспорта (ЕСПЭ)

Специалисты, курирующие направление:
Мусягина Кристина Валерьевна, тел. 42-80-01 (доб. 204)
Гоптарь Марина Львовна, тел. 429-448

Центр поддержки предпринимательства

мой бизнес

ФОНД
Инвестиционное
агентство
Курганской области

1. Обучающие программы для СМСП, самозанятых и физических лиц
2. Повышение квалификации сотрудников СМСП
3. Организация мастер-классов, тренингов, семинаров
4. Организация и проведение конференций, форумов
5. Организация и проведение межрегиональных бизнес-миссий
6. Организация участия СМСП и самозанятых в выставочно-ярмарочных мероприятиях
7. Иные виды деятельности, направленные на развитие СМСП и самозанятых
8. Консультационные услуги
9. Размещение товаров и услуг на электронных торговых площадках

Руководитель:
Герасимов Василий Викторович

Адрес
г. Курган, Бурова-Петрова, 112А, 3 этаж
Тел: 8-800-250-47-31
Сайт: мойбизнес45.рф
E-mail: invest@invest45.ru

мой бизнес
комплексная поддержка начинающих предпринимателей

Структурное подразделение «Бизнес-инкубатор»

обеспечение условий для создания и развития малых предприятий

мой бизнес

ФОНД Инвестиционное агентство Курганской области

1. Поддержка предпринимателей на ранней стадии их деятельности
2. Предоставление в аренду офисов на льготных условиях
3. Предоставление в аренду конференц-залов
4. Оказание материально-технических, информационных, консультационных и других необходимых услуг

Руководитель:
Камшилов Александр Викторович

Адрес
г. Курган, ул. Бурова-Петрова, д. 112А, 2 этаж, офис 254
Тел: 8-800-250-47-31, доб.306
Сайт: https://мойбизнес45.рф
E-mail: invest@invest45.ru

Курганский региональный центр инжиниринга

КРЦИ

мой бизнес
центр оказания услуг

АГЕНТСТВО ТЕХНОЛОГИЧЕСКОГО РАЗВИТИЯ КУРГАНСКОЙ ОБЛАСТИ

1. Внедрение элементов цифровизации производства
2. Бизнес-планирование
3. Маркетинговые услуги
4. Патентование инновационных разработок
5. Программы модернизации производства
6. Привлечение финансирования на реализацию инвестиционных проектов
7. Содействие в получении разрешительной документации
8. Аудиты
9. Программы встраивания поставщиков в цепочки крупных заказчиков

Руководитель:
Эргардт Ольга Игоревна

Адрес
г. Курган, Бурова-Петрова, 112А, 3 этаж, офис 325
Тел: 8-800-250-47-31, 8-919-406-79-07
Сайт: РЦИ45.РФ
E-mail: eco-rci@mail.ru

Центр кластерного развития Курганской области

АГЕНТСТВО ТЕХНОЛОГИЧЕСКОГО РАЗВИТИЯ КУРГАНСКОЙ ОБЛАСТИ

мой бизнес
центр оказания услуг

1. Реализация кластерных проектов
2. Помощь в продвижении продукции участников кластера на российские рынки
3. Оказание информационных услуг участникам кластера
4. Проведение межрегиональных бизнес-миссий
5. Участие во всероссийских выставках
6. Оказание консультационных правовых услуг
7. Организация форумов, конференций, круглых столов
8. Оказание услуг разработки бизнес-проектов
9. Маркетинговые услуги

Самостоятельные услуги

- *Помощь в подборе образовательных программ*

Руководитель
Сухарев Сергей Евгеньевич

Адрес
г. Курган, Ястржембского, 41а
Тел: 8 (3522) 600-120
Сайт: atr45.ru
E-mail: ckr45@yandex.ru

Курганский центр испытаний, сертификации и стандартизации трубопроводной арматуры

мой бизнес
центр оказания услуг

Услуги АНО «КЦИСС»:

проведение сертификационных, ресурсных и комплексных испытаний ТПА на современном стендовом оборудовании, способном обеспечить имитацию всех основных негативных внешних факторов воздействующих на ТПА в реальных условиях эксплуатации и безопасным достижением экстремальных и критических нагрузок на испытываемые изделия, применяемые в различных отраслях промышленности: атомной и тепловой энергетики, нефтегазодобывающей и перерабатывающей, химической и горнодобывающей.

Руководитель
Жилин Александр Николаевич

Адрес
г. Курган, ул. Куйбышева,
дом 144, стр. 58
Тел: 8 (3522) 22-28-29
Сайт: tpa45.ru
E-mail: info@tpa45.ru

Департамент экономического развития Курганской области

https://economic.kurganobl.ru

Инвестиционный портал Курганской области

https://invest45.ru

Центр «Мой бизнес» Курганской области

https://мойбизнес45.рф